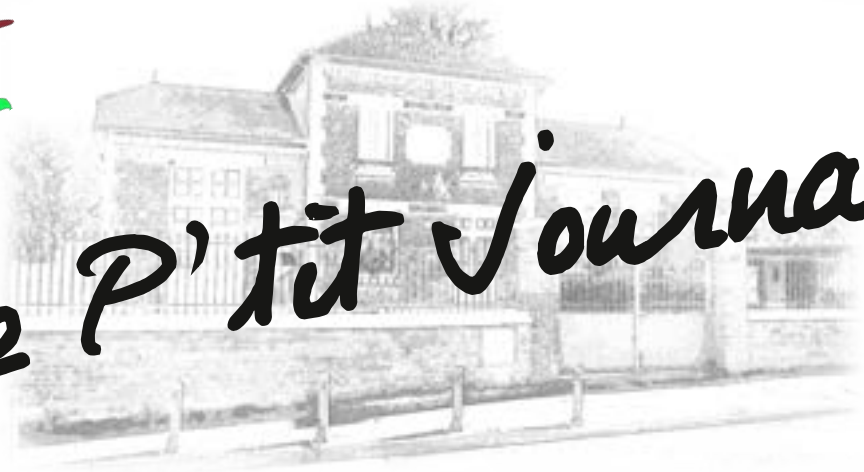

Vignemont Le P'tit Journal

Bulletin Municipal-N° 88-Octobre 2022

Le Sommaire

- L'édito du Maire
- Actualités de la commune
- Caravane des Jeux
- Evénement
- Cinéma
- Associations
- Commission Patrimoine
- Coin des enfants
- Annuaire professionnel
- Vie pratique

L'édito du Maire

Habiter dans une commune rurale ne signifie pas vivre replié sur soi. Le pt'it journal vous ouvre une nouvelle page culturelle et offre la possibilité d'échanger sur des thèmes variés qui vous concernent. Je regrette que certains sujets soient toujours contemporains, comme les violences faites aux femmes. Tous les milieux sont concernés et Vignemont n'est pas épargné. L'évolution des mentalités passe avant tout par l'éducation et le respect.

"Comment faire des économies d'énergie" constitue le problème d'actualité de la commune. La salle des fêtes a été équipée d'un programmateur (maximum 18°) pour réduire la consommation de fuel. Nos factures d'électricité devraient subir un bond important et des mesures seront à prendre pour compenser cet impact : une réflexion est en cours à propos des horaires de coupure de l'éclairage public. Vous serez informés si des changements interviennent.
Les travaux pour 2023 prendront en compte cette problématique qui passe aussi par la poursuite de l'entretien des structures communales.

Bonne lecture !

Avec tout mon respect,

Laurence Caivano Tellier

Les photos en-dessous de l'édito sont prises à Vignemont. Merci aux photographes amateurs de nous confier leurs clichés.

En Bref

Rentrée des écoles

Comme tous leurs camarades de France, les élèves des classes de Vignemont ont repris le chemin de l'école le premier septembre dernier : cette année, ils sont 25 en CM1 avec Mme Naquet et 30 en CM2 avec Mme Barbare, professeure nouvellement nommée dans notre regroupement. Vous découvrirez dans nos prochains numéros les différentes activités des enfants autour des arts du spectacle, thème retenu pour cette année scolaire.

Bibliothèque

Merci à tous les habitants ayant répondu à notre sondage de juillet. Le projet bibliothèque est en train de prendre forme en s'appuyant sur vos réponses. Rdv prochainement pour de plus amples informations à ce sujet.

Cérémonies officielles

La traditionnelle cérémonie du 14 juillet s'est bien déroulée : dépôt de gerbes et vin d'honneur par une belle matinée d'été.

Nous vous donnons rdv le 11 novembre (les détails du déroulé de la matinée vous seront communiqués ultérieurement) !

Pollution de l'eau

Mi-septembre, nous avons été informés tardivement d'une pollution de l'eau sur Vignemont. Renseignements que nous vous avons immédiatement relayés dès que nous les avons reçus.

Il s'agit d'une contamination aux métabolites de la chloridazone. Cette dernière est un herbicide de la betterave qui n'est plus utilisé depuis 2020. Les métabolites sont le résultat de la transformation dans le sol ou l'eau d'un pesticide.

Depuis janvier 2021, ces métabolites sont intégrés dans les contrôles sanitaires avec une valeur sanitaire transitoire à respecter. Le 24 août 2022, la préfecture de l'Oise a averti le SIVOM (Personne Responsable de la Production et de la Distribution de l'eau : PRPDE), par courrier, de la non conformité de l'eau sur Vignemont et les villages avoisinants. Elle est non conforme mais consommable avec des restrictions pour les nourrissons et les femmes enceintes.

Durant 3 mois, des contrôles auront lieu tous les 15 jours y compris au robinet des consommateurs. Il s'agit bien sûr de remédier à ce problème pour ramener l'eau à sa conformité selon les résultats. Si des mesures ne peuvent pas être mises en œuvre rapidement, une dérogation devra être demandée par le PPRDE à la préfecture pour une mise en conformité. Un délai de 2 à 5 ans peut être nécessaire pour solutionner cette pollution.

Vous pouvez suivre la qualité de l'eau :
- sur le site www.eaupotable.sante.gouv.fr où les résultats du contrôle sanitaire mis en œuvre par les ARS (agences régionales de santé) sont accessibles par commune et actualisés,
- en mairie, où sont affichés dans le cadre les derniers résultats d'analyse de l'eau du robinet établi par l'ARS,
- auprès du responsable de la distribution de l'eau (SIVOM à Marquéglise),
- avec la facture d'eau à laquelle est jointe une note de synthèse élaborée par l'ARS.

Remboursement des frais d'assainissement

Les délais sont assez longs et dépendent du nombre de factures qui sont parvenues au SIVOM. Celui-ci les transmet ensuite à l'agence de l'eau. Les dossiers doivent être complets. N'oubliez pas vos coordonnées téléphoniques et votre RIB. Concernant la taxe de raccordement, d'un montant de 2 000 euros pour ceux qui ont signé la lettre d'engagement, 3 000 pour les autres, c'est là encore le SIVOM qui vous communiquera la date à laquelle elle sera exigible. Elle sera payable en plusieurs fois pour ceux qui le souhaitent.

Et si l'on entamait le dialogue sur la chasse ?

Pour ou contre la chasse, telle n'est pas la question. Il s'agit plutôt de savoir comment trouver un équilibre dans le partage des espaces entre chasseurs et non chasseurs.
Les promeneurs et randonneurs s'inquiètent souvent lors de leurs déplacements dans la nature, mais savent-ils que les trois-quarts de la forêt française métropolitaine sont privés ?
Dès lors, les propriétaires sont libres de faire ce qu'ils veulent, notamment d'organiser la chasse. Mais attention néanmoins, les chasseurs ont des règles à respecter : notamment, ils ne peuvent pas chasser ce qu'ils veulent quand ils le veulent !
Chaque département a ses propres règles de chasse recensées dans un Schéma départemental de gestion cynégétique approuvé et validé par la Préfecture.
De même, chaque année, c'est un arrêté préfectoral qui détermine les dates et conditions de chasse des espèces. La Fédération des chasseurs de l'Oise organise donc, à partir de ces éléments, la gestion de la chasse et des espèces.
Vous voulez en savoir plus ? Une **soirée d'échanges** est proposée

lundi 28 novembre de 18 à 20h,
à la salle des fêtes de Vignemont.

M. Pillon, secrétaire général de la fédération des chasseurs de l'Oise et M. Closier, technicien du secteur et responsable des formations de la fédération, répondront à vos questions.

Horaires Mairie

Attention, la mairie sera fermée au public le lundi 31 octobre, le jeudi 10 novembre et le mercredi 16 novembre.
La permanence des élus est annulée vendredi 28 octobre et vendredi 4 novembre.

En Bref

Colis de fin d'année

La traditionnelle distribution des colis de fin d'année aux aînés par les membres de la commission Action Sociale aura lieu le mercredi 14 décembre à partir de 14h.

Randonnée

L'association Chaperon Rouge, en partenariat avec la commune, organise une randonnée dans le village le lundi 7 novembre. RDV devant la salle des fêtes à 14h.

Nouveaux habitants

M. Cieters, rue de la Mairie,

M. Deparre, rue des Vignes,

M. et Mme Thiersoy, rue du Chemin Vert.

Baptême

Annabelle Guilbert, née le 17 janvier dernier, a reçu un baptême républicain le 3 septembre.

Permanences

A compter du premier janvier 2023, les permanences des élus en mairie n'auront plus lieu qu'un vendredi sur deux. Vous serez désormais accueillis le premier et le troisième vendredi de chaque mois, toujours de 17h30 à 18h30.

AnimVignemont

L'association tiendra sa prochaine Assemblée Générale jeudi 3 novembre à 18h, salle Marcel Bertin. Vous êtes tous conviés à y participer.

Vive le sport !

Grâce à la Caravane des jeux du Pays des Sources, les Vignemontois ont entrepris le samedi 23 juillet dernier leur préparation pour les jeux olympiques de 2024 à Paris.
Ce fut une belle réussite tout au long de la journée grâce au dynamisme de l'équipe du Pays des Sources.

La chaleur n'avait pas découragé les participants venus des environs, dont certains suivaient la Caravane dans les différentes communes.
Dès 9h, les amateurs de randonnée et curieux de l'histoire du village étaient présents. Toutes générations confondues, chacun s'est initié à des sports inhabituels. Certains se sont même découverts, depuis, une passion pour le palet breton.
Sans suprise, la structure gonflable a été appréciée des plus jeunes tandis que l'association AnimVignemont avait préparé la pause déjeuner qui fut bienvenue pour beaucoup.
La journée ne s'est pas arrêtée là : le club de pongistes (ALAE), avec son énergie habituelle, a maintenu le rythme sportif durant l'après-midi puis le bus théâtre, qui a fait salle comble, a offert un autre regard sur le sport, humoristique cette fois-ci, avec son spectacle « starting block ».

Merci à tous ceux qui ont retroussé leurs manches pour la préparation et le bon déroulement de cette journée !

Quoi de mieux qu'un spectacle de magie pour se mettre dans l'ambiance des fêtes de fin d'année ?

C'est ce que vous propose la commune de Vignemont le **10 décembre** prochain : un spectacle de magie intimiste et convivial, durant lequel chacun d'entre vous pourra découvrir les prouesses de Matono, magicien mentaliste.

Le spectacle, gratuit, démarre à **15h salle Marcel Bertin** et dure 2h environ. Il s'adresse aux adultes autant qu'aux enfants, et se termine par un atelier de sculptures réalisées à partir de ballons gonflables, destiné cette fois plus particulièrement aux plus jeunes.

Mais l'après-midi ne s'arrêtera pas là : une collation sera offerte pour tous les spectateurs, une vente de Noël est également prévue par AnimVignemont, et qui sait, peut-être le Père-Noël nous rendra-t-il visite ?

Enfin, le food-truck Ted vous attendra à partir de 18h avec ses crêpes sucrées et salées. Vous avez été nombreux à apprécier ses produits en juin dernier lors de la journée Nature, il sera donc de nouveau au rdv dans notre village. Pensez à réserver ! Vous trouverez toutes les informations nécessaires dans le flyer ci-dessous :

Demandez le programme !

Le première séance cinéma dans le cadre de l'adhésion de notre commune auprès de l'association Ciné Rural 60 a eu lieu il y a a peu près un an avec la projection de la comédie Un triomphe.
Nous avons depuis organisé deux séances jeunesse et une après-midi cinégaming. Ce fut à chaque fois un moment réussi et apprécié des participants, mais nous espérions vous proposer davantage. Malheureusement, la crise sanitaire, des soucis techniques divers, ont contrarié nos prévisions.
Nous avons pourtant décidé de poursuivre l'aventure et démarrons une nouvelle saison 2022/2023 plus motivés que jamais. Trois rdv sont déjà programmés d'ici fin 2022 : à vos agendas !

Ciné-Débat 29 Octobre

Autour des violences faites aux femmes

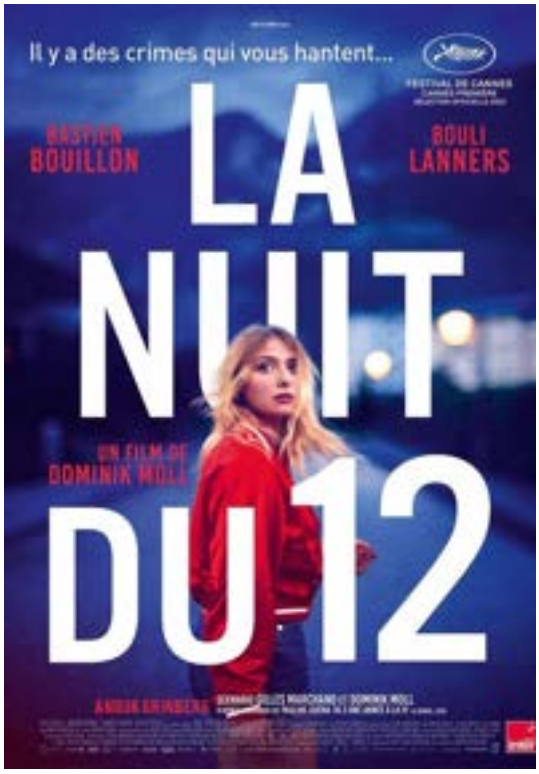

Samedi 29 Octobre, 18h, salle Marcel Bertin.
4 Euros Tarif plein/3 Euros moins de 16 ans.

• **La Nuit du 12** - **Film policier** de Dominik Moll - 2022 - 1h54.

Synopsis : À la PJ, chaque enquêteur tombe un jour ou l'autre sur un crime qu'il n'arrive pas à résoudre et qui le hante. Pour Yohan, c'est le meurtre de Clara. Les interrogatoires se succèdent, les suspects ne manquent pas, et les doutes de Yohan ne cessent de grandir. Une seule chose est certaine, le crime a eu lieu la nuit du 12.

Bande annonce : https://www.youtube.com/watch?v=_zlztTha8Mw

• **Débat : reprenant une des thématiques du film, un débat sur le thème des violences faites aux femmes prolongera le film pour ceux qui le souhaitent, en présence de Cédryne Barthel, conseillère au Centre d'Information sur les Droits des Femmes et des Familles de l'Oise, ainsi que du Maréchal des Logis Chef Lecap, de la gendarmerie de Ressons sur Matz. Le débat sera animé par Cédric Fizet, un des responsables de CinéRural60.**

Les échanges se poursuivront ensuite autour d'un verre de l'amitié offert par AnimVignemont.

Moment Convivial 14 Novembre

Le moment convivial de novembre, rdv mensuel des aînés du village, sera placé sous le signe du 7ème Art.
A cette occasion, l'après-midi s'ouvre à tous ceux qui le souhaitent, sans contrainte d'âge : vous êtes tous bienvenus lundi 14 novembre à 15h30 salle Marcel Bertin pour partager ce moment avec les habitués !

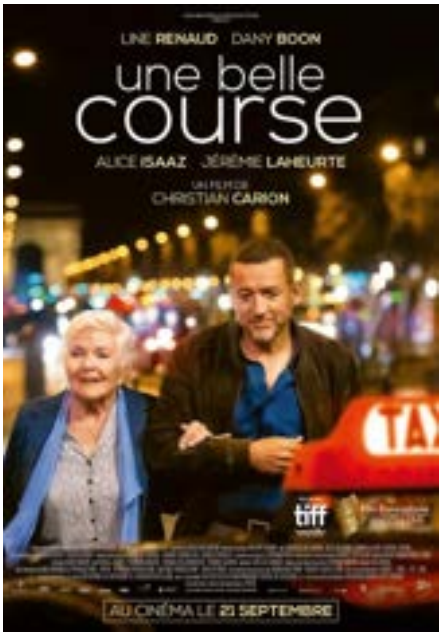

Une belle course - Comédie dramatique de Christian Caron - 2022 - 1h41.
Synopsis : Madeleine, 92 ans, appelle un taxi pour rejoindre la maison de retraite où elle doit vivre désormais. Elle demande à Charles, un chauffeur un peu désabusé, de passer par les lieux qui ont compté dans sa vie, pour les revoir une dernière fois. Peu à peu, au détour des rues de Paris, surgit un passé hors du commun qui bouleverse Charles. Il y a des voyages en taxi qui peuvent changer une vie…
Bande annonce :

Dernière Séance 2022 3 Décembre

Le film n'est pas encore choisi, nous attendons la liste de propositions mensuelles de CinéRural, mais réservez d'ores et déjà votre soirée. La projection débutera à 19h30.
Si vous le souhaitez, vous pouvez envoyer un message à notre adresse mail lpjvignemont@gmail.com et ainsi recevoir un email d'informations concernant les prochaines programmations.

Rentrée de l'association de Tir à l'Arc de Vignemont

En cette rentrée, la saison a débuté sous de bons hospices avec le retour de tous les tireurs, et la visite de nouveaux venus qui font leur essai et qui confirmeront leur inscription on l'espère.
Reprise des entrainements le samedi matin au jeu d'Arc.
Le calendrier des compétitions se précise et elles commenceront à partir du 15 octobre, on ne manquera pas de vous tenir informés des résultats.
Des tirs d'amusement sont aussi prévus : Tir au Maroilles, au boudin, aux bonbons. Il s'agit de comptabiliser les points obtenus pour valider les grammes de fromage, de boudin, ou de bonbons.
Comme vous pouvez le voir le tir à l'Arc permet de faire de la compétition ou de faire des tirs pour s'amuser.
Le gymnase de Ressons nous est prêté comme les autres années par le Pays des Sources le samedi matin pour nous permettre de nous entrainer à l'abri des intempéries et nous mettre en condition des compétitions en salle à 18 mètres.
Pour informations :
Entrainement le samedi matin de 10 heures à 13 heures au Jeu d'Arc, et au gymnase de Ressons en hiver.
Inscription de 10 à 99 ans.
Deux séances de découverte avant toute inscription.
Prêt du matériel.
Vous pouvez appeler Jean Claude DEBRUILLE pour toute information complémentaire : 06 60 71 56 64.

Les Vendanges des Vignes d'Abel

Samedi 8 octobre : La fête des vendanges

Une quarantaine de participants sont venus célébrer les vendanges des Vignes d'Abel : une journée magnifique, sous le soleil, pleine d'amitié et de convivialité.

Depuis plusieurs mois, adhérents et sympathisants ont proposé des appellations pour désigner chacune des huit parcelles qui composent le petit vignoble de Vignemont.
Ils ont fait preuve d'une imagination parfois débordante pour proposer des appellations pleines d'imagination, de culture et de drôlerie.

La fermentation a démarré.

Le jour de la fête, le vote a permis d'attribuer, de façon tout à fait démocratique, un nom à chaque parcelle.

Cette année, nous avons pu cueillir environ 20 kg de raisins. Une partie a été transformée le jour de la fête en jus de raisin très apprécié des participants. Une partie de meilleure qualité a été mise en cuve de macération pour préparer la vinification d'une cuvée de vin rouge.

Après quelques jours de macération, un beau jus bien rouge a été obtenu par pressurage. Notre cuve est désormais en fermentation au chai de Clairoix sous la surveillance expérimentée de leurs adhérents... et de celle des apprentis vignerons de Vignemont !

Le **19 novembre**, *Les Vignes d'Abel* organise une soirée
Beaujolais Nouveau à **Vignemont**,
repas et animation.

Rejoignez-nous !

Le bureau de : « Les Vignes d'Abel ».
Association Les Vignes d'Abel - 508 rue des Vignes - 60162 Vignemont
https://lesvignesdabel.over-blog.com/
email : lesvignesdabel@orange.fr

Mystères autour d'un patrimoine

Les journées nationales du patrimoine qui se sont déroulées les 17 et 18 septembre furent l'occasion de découvrir le « patrimoine durable ». Dans notre commune, il existe un héritage culturel que l'on a tendance à oublier.

A la croisée de la rue du vieux château et du sentier de la montagne, se trouve un petit édifice religieux. Calvaire ou croix ? Tout laisse à penser qu'il s'agirait d'une croix.

Un calvaire regroupe le Christ et des personnages bibliques. C'est un lieu qui servait de repère à une époque où le voyage était synonyme d'aventures. Il rappelait différents événements : fête de la paroisse, temps de prière, mais il servait aussi de poteau indicateur à l'approche d'un carrefour. Détruits au moment de la Révolution française, ils furent reconstruits entre 1814 et 1906. De superbes calvaires sont encore présents en Bretagne.

La croix, avec son crucifix, guide le voyageur et le protège de l'inconnu. Et là réside le premier mystère. Il n'y a pas de trace dans les archives paroissiales, communales, départementales à ce sujet.

Seul le texte ci-dessous témoigne qu'au lendemain de la première guerre mondiale eut lieu une procession à cet endroit.

D'autres interrogations viennent ensuite à l'esprit. La croix, identique à celle présente sur le circuit de la Fontaine Saint Pierre, a-t-elle été posée en même temps ?

La seconde question qui se pose concerne le tilleul implanté derrière la croix. Cette espèce n'a pas été choisie au hasard. Dans la religion chrétienne, l'arbre était considéré comme sacré du fait de l'odeur de ses fleurs. Qui a planté ce vénérable sujet ? Il y a combien d'années ?

Si vous avez des éléments de réponses, des photos, n'hésitez-pas à nous aider à résoudre ces énigmes.

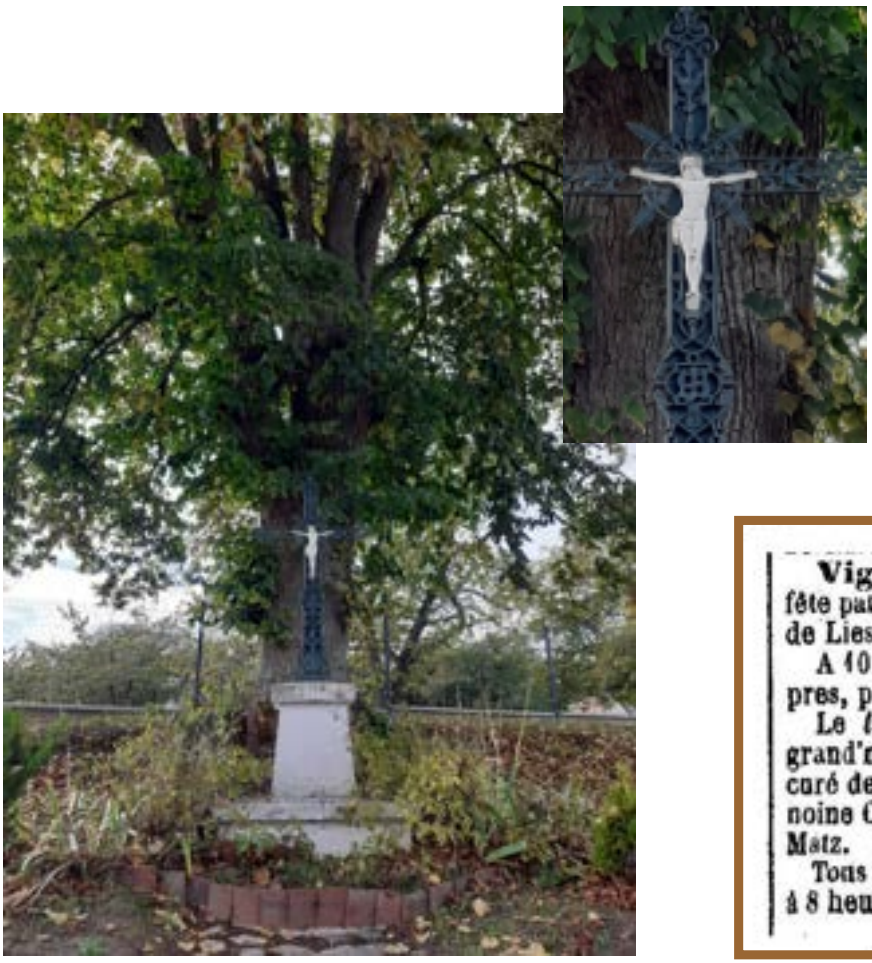

Croix à l'angle de la rue du Vieux Château et du sentier de la Montagne

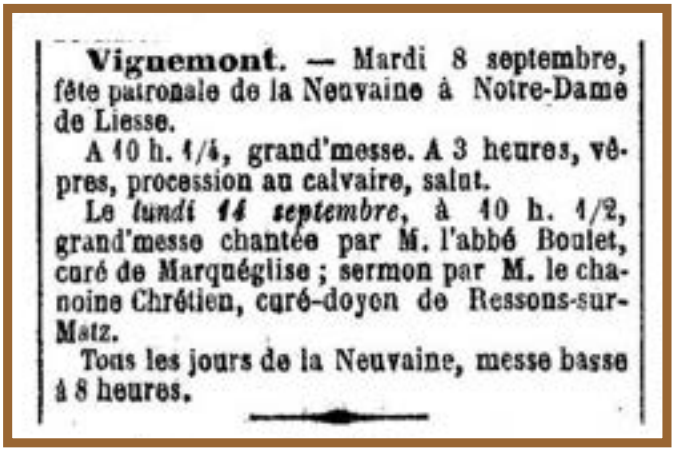

Vignemont. — Mardi 8 septembre, fête patronale de la Neuvaine à Notre-Dame de Liesse.

A 10 h. 1/4, grand'messe. A 3 heures, vêpres, procession au calvaire, salut.

Le *lundi 14 septembre*, à 10 h. 1/2, grand'messe chantée par M. l'abbé Boulet, curé de Marquéglise ; sermon par M. le chanoine Chrétien, curé-doyen de Ressons-sur-Matz.

Tous les jours de la Neuvaine, messe basse à 8 heures.

Extrait d'un article datant vraisemblablement des années 1920.

Connais-tu l'histoire de Jack O'Lantern ?

Une légende effrayante aux origines irlandaises.

Tout commence il y a de cela plusieurs siècles. Stingy Jack est un vieil homme connu pour sa malice et son avarice. Il aime jouer des tours à son entourage, non sans méchanceté parfois, et passer ses soirées dans des pubs, à boire plus que de raison.

Sa cruauté est telle que même le Diable a entendu parler de lui et décide d'aller à sa rencontre.
Descendant sur Terre, il trouve Jack en train de tituber à travers la campagne irlandaise.

"Jack, tu as été cruel toute ta vie. Suis-moi, je te condamne aux enfers pour l'éternité".

Jack accepte mais lui dit :
"D'accord, mais avant, je t'emmène boire un dernier verre".

Le Diable le suit. Une fois arrivé au comptoir, Jack commande une bière mais refuse de payer. Le Diable décide de se transformer en pièce mais, comme Jack est très radin, il préfère garder la pièce et la range dans sa poche, où traîne une petite croix en argent. Le contact avec la croix empêche le Diable de reprendre sa forme initiale : il était prisonnier .
Jack libéra le Diable contre la promesse que celui-ci ne le prenne jamais en Enfer.

Bien des années plus tard, Jack mourut et se retrouve aux portes du Paradis. Mais Saint-Pierre lui en refuse l'accès du fait de son ancienne vie dissolue. Jack se rend alors devant la porte des Enfers et demande au Diable de le laisser rentrer. Mais il refuse également, en souvenir de sa promesse. Il lui donne tout de même un peu de braises pour éclairer son chemin.
Jack mit les braises dans un navet creux pour éclairer son chemin.
On dit qu'il erre encore à la recherche d'un endroit où aller.

Depuis ce temps, les enfants fabriquent aussi des lanternes pour Halloween, mais les citrouilles ont remplacé les navets, c'est plus facile à sculpter.
Et toi, as-tu fabriqué ta lanterne ?

L'Atelier
Menuiserie – Ebénisterie
Guillaume TABARY
128 Rue de la Place 60162 VIGNEMONT
Tél /Fax : 03.44.76.50.47
www.latelier menuiserie.com
guillaume-tabary@orange.fr

BOITEL
Menuiserie Bois - Agencement
Etude & Conception - Fabrication
Mise en oeuvre & Pose
Bureaux / Banques
Franchises / Commerces
Collectivités
Ecoles / Crèches / Hôtels
Hôpitaux-Cliniques
Mobiliers / Dressings
Menuiseries Bois
& Agencements sur mesure
Paris, Ile de France et Oise
35 salariés
118, Rue Grand Martin - 60162 Vignemont - 03 44 42 52 65
contact@boiteletfils.fr / www.boiteletfils.fr

DS et Cie
Spécialiste restauration
Citroën DS
Mail : matliste@live.fr
Tel : 06 31 78 27 92

MLC
ELEC
Électricité Générale
MELENCHON Thomas
503 Rue du Vieux Château
60162 VIGNEMONT
06 66 52 86 84
mlc.elec60@gmail.com

T.M.I.
Réseaux Informatiques
Téléphonie - Alarme
Télévision - Réception Satellites
Sonorisation - Vidéo - Interphonie
Motorisation de Portails
Electricité Générale
Joseph MARINO
Siège Social : 120, rue des Fontaines - 60162 VIGNEMONT
Tél. 03 44 42 66 54 - Fax 03 44 42 63 33
SARL au capital de 10.000 € RCS Compiègne B 387 467 137

Votre sécurité en toutes circonstances
Alarmes intrusion & incendie
Vidéo - Dépannage
Contrats de Maintenance
& Télésurveillance
24h/24 - 7j/7
03 44 20 50 31
securite.titeo@gmail.com
120 Rue des Fontaines
60162 VIGNEMONT

LB PAYSAGE
PAYSAGE
BENOÎT LEFEVRE
PAYSAGISTE
LB PAYSAGE
JARDIN SERVICES
Création - Entretien
Clôture & Terrasse bois
Pavage - Dallage
03 44 42 62 17
VIGNEMONT
Services à la personne
Crédit d'impôt de 50% selon loi en vigueur
du montant des travaux d'entretien

MUSICALEMENT VOTRE 60
Sonorisation, Eclairage, Animation, Location de
matériel ,Réparation et Installation
Bruno Pivetta
631 rue de Compiègne
60162 Vignemont
03 44 42 30 13
06 10 73 53 33
pivetta.bruno@wanadoo.fr
musicalementvotre60.free.fr

Philippe CHABELEWSKI
Artisan Couvreur
Solaire
Isolation
SARL A.C.S.I.
Joël SANGLIER
Port. 06 84 36 75 93
Tél. 03 44 42 16 34
E-mail : acsi.couverture@orange.fr
RGE
ECO artisan
Couverture traditionnelle et solaire - Isolation extérieure
490, rue des Vignes - 60162 VIGNEMONT
SIRET 511 578 621 00011

Gwendoline FORTUNÉ
Conseillère en immobilier
06 03 29 13 32
gwendoline.fortune@iadfrance.fr
Vignemont (60)
Suivez-moi
iadFrance
iadfrance.fr

Mairie de Vignemont :
- 52, rue de la Mairie, 60162 Vignemont
- Téléphone : 03 44 42 52 67
- En cas d'urgence : 07 85 66 07 47
- Site : www.vignemont.fr
- Courriel : mairie.vignemont@orange.fr
- Horaires d'ouverture au public : lundi, jeudi, vendredi de 11h à 12h, mercredi de 17h à 19h.
- Permanences téléphoniques : lundi et vendredi de 9h à 11h, mardi de 9h à 12h et de 14h à 17h, mercredi de 14h à 17h , jeudi de 9h à 11h et de 14h à 17h.
- Permanences des élus : tous les vendredis, entre 17h30 et 18h30.

Ecole de Vignemont :
- Téléphone : 09 79 72 46 24

Centre social rural du ressontois :
- Rue de Compiègne, Ressons-sur-Matz
- Téléphone : 03 44 42 71 14
- Site : www.csr.ressons.info

Maison du Conseil Départemental :
- 91, rue de Compiègne, Ressons-sur-Matz
- Téléphone : 03 44 10 82 43
- Mail : mfs-ressons@oise.fr

Bus : Informations sur www.oise-mobilite.fr

Communauté du Pays des Sources :
- 408 rue Georges Latapie, Ressons-sur-Matz
- Téléphone : 03 44 43 09 57

SAUR :
- 75 rue du Chemin Croissant, ZA de Plaisance, Venette
- Pour votre dossier : 03 60 56 40 01
- En cas d'urgence : 03 60 56 40 09

SICAE :
- 35 pl André Léger, 60490 Ressons-sur-Matz
- Téléphone : 03 44 92 69 26
- Numéro clientèle : 03 44 926 926

Gendarmerie :
- 220 rue de Belloy, 60490 Ressons-sur-Matz
- Téléphone : 03 44 42 79 17
- En cas d'urgence : 17 ou 112
- Horaires : mardi, de 8h à 12h et de 14h à 18h, mercredi, jeudi, vendredi et samedi de 14h à 18h.
- la gendarmerie à cheval passera une fois par trimestre dans le village.

Centre de Secours-Sapeurs Pompiers :
- ZI du Chevreuil, 60490 Ressons-sur-Matz
- Téléphone : 03 44 90 71 35
- En cas d'urgence : 18 ou 112

SAMU : 15

Numéro d'urgence sourds et malentendants : 114

Agenda des animations (détails dans les pages intérieures de ce numéro) :

- 29 octobre, 18h, salle Marcel Bertin, soirée ciné-débat avec la projection de "La Nuit du 12",
- 7 novembre, 14h, devant la salle Marcel Bertin, randonnée avec l'association Chaperon Rouge,
- 14 novembre, 15h30, salle Marcel Bertin, projection de "Une belle course",
- 19 novembre, salle Marcel Bertin, soirée Beaujolais Nouveau, avec Les Vignes d'Abel,
- 28 novembre, 18h, soirée sur la chasse, avec la Fédération des chasseurs de l'Oise,
- 3 décembre, 19h30, soirée cinéma,
- 10 décembre, 15h, salle Marcel Bertin, fête de Noël.

Bonne lecture et rdv dans trois mois ! D'ici là, vous pouvez nous écrire à l'adresse lpjvignemont@gmail.com pour partager vos remarques, envies, suggestions d'articles ...