

ARRETE D'ALIGNEMENT

LE MAIRE

la demande en date du 06/03/2019 par laquelle Maître Mathieu KOLODZIEJEZYK, notaire,
VU exerçant 8 place du Souvenir – 60310 LASSIGNY

demande L'ALIGNEMENT des parcelles cadastrées section AB 227

situées sur le territoire de notre commune, rue du Vieux Château

appartenant à : Mme Thérèse ALLANIC

VU le code de la voirie routière,

VU le code général des collectivités territoriales,

VU la loi 82-213 du 02 mars 1982 relative aux droits et libertés des communes, des départements et des régions, modifiée et complétée par la loi 82-623 du 22 juillet 1982 et par la loi 83-8 du 07 janvier 1983.

VU le règlement général de voirie du 15/03/1974 relatif à la conservation et à la surveillance des voies communales,

ARRETE

ARTICLE 1- Alignement

L'alignement de la voie sus mentionné au droit de la propriété du bénéficiaire est défini par la délimitation du domaine public. **Propriété à l'alignement.**

Altimétrie : Le niveau du seuil des portes de clôtures sera supérieur de 0.10 m du dessus de bordure de trottoir.

ARTICLE 2 - Responsabilité

Les droits des tiers sont et demeurent expressément réservés.

ARTICLE 3 - Formalités d'urbanisme

Le présent arrêté ne dispense pas le bénéficiaire de procéder, si nécessaire, aux formalités d'urbanisme prévues par le code de l'urbanisme notamment dans ses articles L421-1 et suivants.

Si des travaux en limite de voie sont envisagés à la suite de la délivrance de cet arrêté, le bénéficiaire devra présenter une demande spécifique à cette fin.

ARTICLE 4 - Validité et renouvellement de l'arrêté

Le présent arrêté devra être utilisé dans le délai d'un an à compter du jour de sa délivrance, dans le cas où aucune modification des lieux n'interviendrait sur cette période. A défaut, une nouvelle demande devra être effectuée.

Fait à Vignemont

, le 11/03/2019

Exemplaires Pétitionnaire Mairie

Le Maire,



Serge GREUGNY

Département :
OISE

Commune :
VIGNEMONT

Section : AB
Feuille : 000 AB 01

Échelle d'origine : 1/1000
Échelle d'édition : 1/1500

Date d'édition : 06/03/2019
(fuseau horaire de Paris)

Coordonnées en projection : RGF93CC49
©2017 Ministère de l'Action et des
Comptes publics

DIRECTION GÉNÉRALE DES FINANCES PUBLIQUES

EXTRAIT DU PLAN CADASTRAL

Le plan visualisé sur cet extrait est géré
par le centre des impôts foncier suivant :
COMPIEGNE
6 Rue Winston Churchill C.S. 40055
60321
60321 COMPIEGNE CEDEX
tél. 03.44.92.58.90 -fax
ptgc.oise.compiagne@dgfip.finances.gouv
v.fr

Cet extrait de plan vous est délivré par :

cadastre.gouv.fr

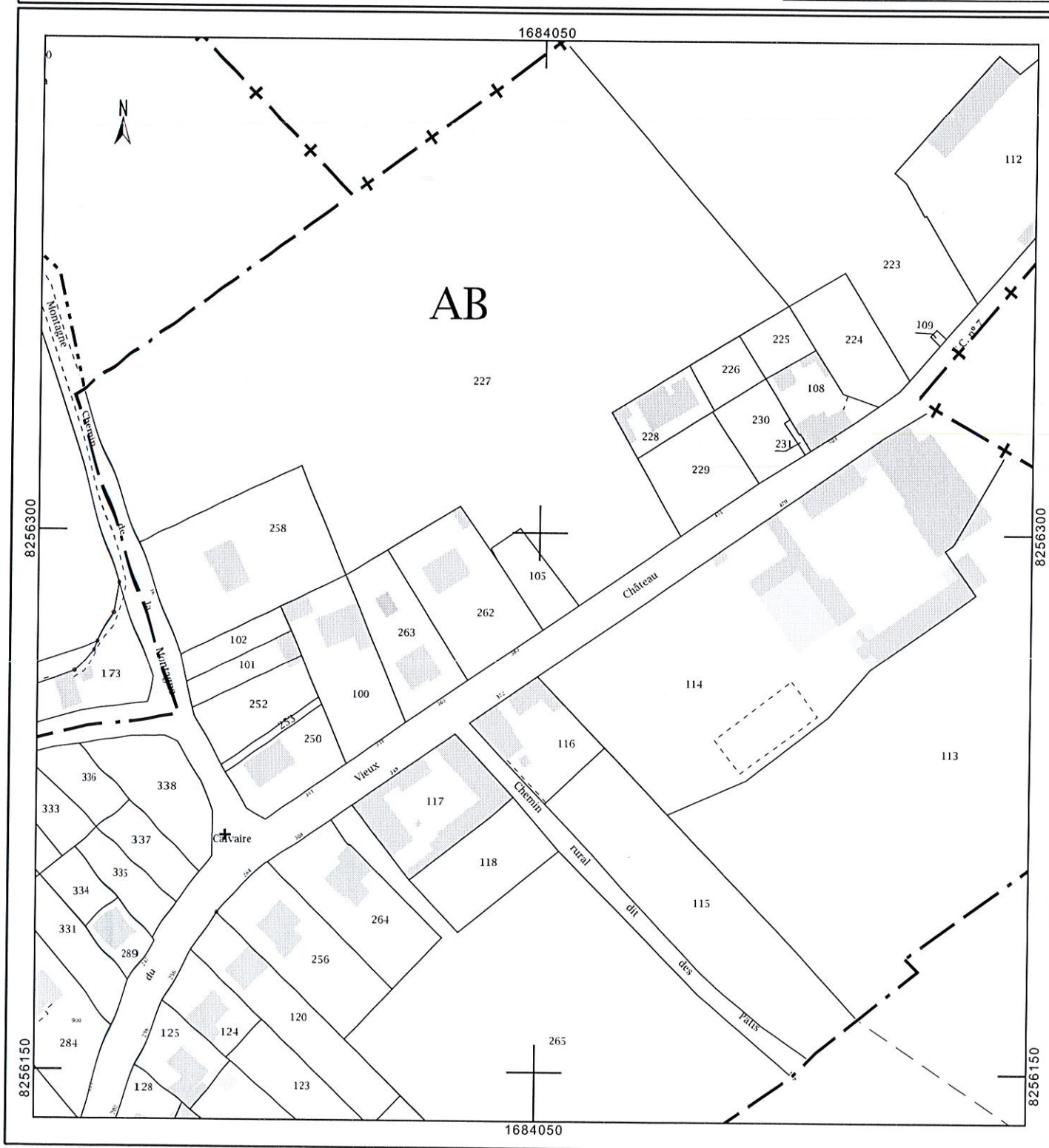

Notaires associés

Valérie **JAMINON**
Dorothée **BERLAIMONT**
Lionel **PIRES**
Vincent **FIXOIS**

Notaire

Mathieu **KOLODZIEJEZYK**



Notaire assistant

Benjamin **FLEUROT**

Services immobiliers

Compiègne

Bérengère **GOENSE**
Tél : 06.34.07.80.83

Lassigny / Ribécourt

Véronique **VANPOUCKE**
Tél : 06.17.72.70.31

Siège de l'Office

60 rue Carnot
60200 COMPIEGNE
Tél : 03.44.40.76.76
Fax : 03.44.40.76.70

Bureau de Lassigny

8 place du Souvenir
60310 LASSIGNY
Tél : 03.44.43.60.02
Fax : 03.44.43.71.17

Bureau de Ribécourt

27 rue du Général Leclerc
60170 RIBECOURT
Tél : 03.44.76.80.38
Fax : 03.44.75.00.48

Mairie
Service Urbanisme
60162 VIGNEMONT

09 MARS 2019

Lassigny, le 6 mars 2019

Dossier suivi par
Guillaume DUFOUR
Ligne directe : 03 44 43 51 83
guillaume.dufour.60098@notaires.fr

VENTE ALLANIC à BELHADJ
1011704 /MK /GD /

Madame, Monsieur,

Je vous remercie de m'adresser un arrêté d'alignement faisant connaître les servitudes pouvant grever l'immeuble :
Situé à VIGNEMONT Rue du Vieux Château,
Cadastré :

Section	N°	Lieudit	Surface
AB	227	LE VILLAGE	01 ha 59 a 49 ca

Appartenant à Madame Thérèse ALLANIC.

Vous trouverez ci-joint un extrait de plan cadastral.

Veillez croire, Madame, Monsieur, à l'assurance de ma sincère considération.

 Maître Mathieu KOLODZIEJEZYK



DROIT DE L'IMMOBILIER – DROIT DE LA FAMILLE – DROIT DES SOCIETES ET DE L'ENTREPRISE
DROIT RURAL – GESTION ET NEGOCIATION IMMOBILIERE

Siège social : 60 rue Carnot, BP 50719, 60207 COMPIEGNE cedex
Parking clientèle – www.jaminonetassocies-compiegne.notaires.fr - Email: notaires-associés.compiegne@notaires.fr

Société civile professionnelle – 781606819 RCS COMPIEGNE – Membre d'une association de gestion agréée.

